PROGRAMBLAD

MARS - MAJ 2026

Frälsningsarmén Norrköping

"Jag vill alltid välsigna Herren,

hans lov skall ständigt vara i min mun"

Ps. 34:2

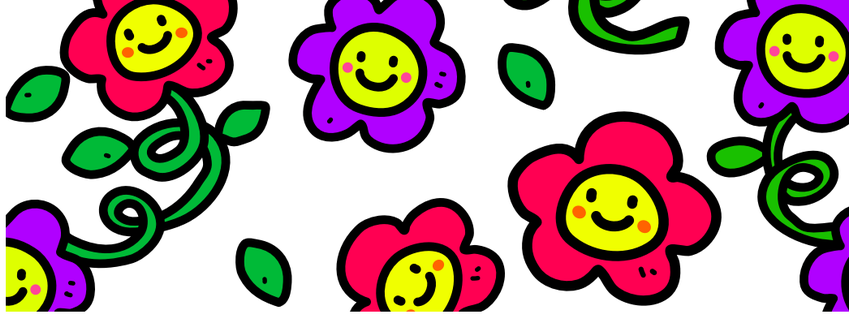

Kårhälsning

Terminen är i full gång och vi har haft några fantastiska månader där vi under gudstjänsterna arbetat med temat: Andligt liv. Vi har talat om Andens dop, om Guds helighet och vår respons. Vi har talat om förväntan på Anden och vem Anden är. Med detta är vi helt enkelt förväntansfulla på vad Anden just nu gör bland oss och kommer fortsätta att göra!
Vår längtan är att få se mer av Anden och därför fortsätter vi på temat andligt liv och kommer nu under 9 gånger framåt gå igenom Andens frukt(er). Det kommer helt enkelt vara frukt(ansvärt) spännande :)
Samtidigt som gudstjänsten får vara platsen där vi alla möts tillsammans och tillber Gud så har vi flera fantastiska tillfällen under veckan där man kan mötas för att dela gemenskap, Bibeln och samtal om/med Jesus. Jag hoppas att du kommer läsa med spänning vad som kommer ske här på kåren framöver och att du alltid känner dig välkommen!
Tveka aldrig att hör av dig om det är något du undrar över, önskar samtal eller förbön.
Guds välsignelse önskar teamet i Norrköping

MARS

SÖNDAGEN DEN 1/3 KL. 15.00
GUDSTJÄNST OCH SÖNDAGSSKOLA.
TEMA: “ Kärlek”
Isak Borén, Johan Grahn. Mixkören. Fikagemenskap efteråt.

MÅNDAGEN DEN 2/3 KL. 14.00
Måndagsträff. “ Norrköping före grävskoporna”
Willy Forsström.

TISDAGEN DEN 3/3 KL. 09.30-11.30. **FIKA PÅ FRÄLSIS.**

TISDAGEN DEN 3/3 KL. 12.00. **TOLVBÖN.**

ONSDAG DEN 4/3 KL. 18.00-19.30
BIBELSAMTAL “Att hantera konflikter”

TORSDAGEN DEN 5/3 KL. 14.00 . **HANTVERKSCAFÉ.**

FREDAGEN DEN 6/3 KL. 12.00
Världsbönedagen. Matteuskyrkan. Mat och föredrag.

SÖNDAGEN DEN 8/3 KL. 15.00
MUSIKGUDSTJÄNST Vasa band från Vasakåren i Stockholm.
TEMA: “ Vandra i Guds kärlek”.
Fikagemenskap efteråt.

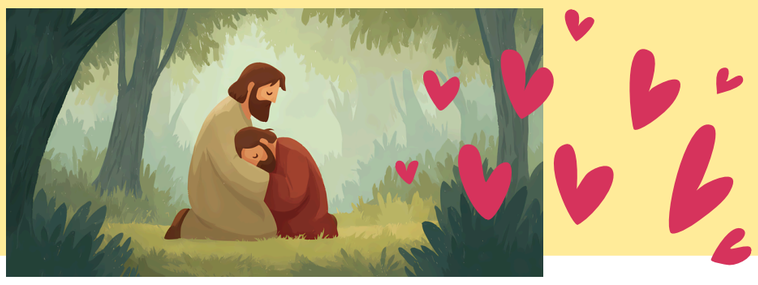

TISDAGEN DEN 10/3 KL. 09.30-11.30. **FIKA PÅ FRÄLSIS.**

TISDAGEN DEN 10/3 KL. 12.00. **TOLVBÖN.**

TISDAGEN DEN 10/3 KL. 16.30. **FAMILJETRÄFF.**

ONSDAG DEN 11/3 KL. 18.00-19.30
BIBELSAMTAL “Att bli en glad givare”.

TORSDAGEN DEN 12/3 KL. 14.00 . **HANTVERKSCAFÉ.**

SÖNDAGEN DEN 15/3 KL. 15.00
GUDSTJÄNST OCH SÖNDAGSSKOLA.
TEMA: “ Glädje”
Johan Grahn. Musikkåren. Fikagemenskap efteråt.

MÅNDAGEN DEN 16/3 KL. 14.00
Måndagsträff. “Dan Anderssons visor och dikter”
Per Sörman.

TISDAGEN DEN 17/3 KL. 09.30-11.30. **FIKA PÅ FRÄLSIS.**

TISDAGEN DEN 17/3 KL. 12.00. **TOLVBÖN.**

TORSDAGEN DEN 19/3 KL. 14.00 . **HANTVERKSCAFÉ.**

LÖRDAGEN DEN 21/3 KL. 15.00
VÅRFEST till förmån för kårens verksamhet i Norrköping!
Sång och musik, lotterier / årserier, fikagemenskap och andakt.

SÖNDAGEN DEN 22/3 KL. 15.00
GUDSTJÄNST OCH SÖNDAGSSKOLA.
TEMA: “ Frid”
Isak Borén. Johan Grahn. Fikagemenskap efteråt.

TISDAGEN DEN 24/3 KL. 09.30-11.30. **FIKA PÅ FRÄLSIS.**

TISDAGEN DEN 24/3 KL. 12.00. **TOLVBÖN.**

TISDAGEN DEN 24/3 KL. 16.30. **FAMILJETRÄFF.**

ONSDAG DEN 25/3 KL. 18.00-19.30

BIBELSAMTAL “Att be och fasta som Jesus”.

TORSDAGEN DEN 26/3 KL. 14.00 . **HANTVERKSCAFÉ.**

LÖRDAGEN DEN 28/3 KL. 17.00

Tillsammansmat. Vi äter och umgås. Anmälan.

SÖNDAGEN DEN 29/3 KL. 15.00

GUDSTJÄNST OCH SÖNDAGSSKOLA.

TEMA: “ Tålamod”. Isak Borén.

“Goda nyheter” berättar om sitt arbete. Fikagemenskap efteråt.

MÅNDAGEN DEN 30/3 KL. 14.00

Måndagsträff. “Brottsofferjouren” Mia Landell.

TISDAGEN DEN 31/3 KL. 09.30-11.30. **FIKA PÅ FRÄLSIS.**

TISDAGEN DEN 31/3 KL. 12.00. **TOLVBÖN.**

APRIL

ONSDAG DEN 1/4 KL. 18.00-19.30

BIBELSAMTAL “Att hantera pengar”.

PÅSKEN PÅ FRÄLSNINGSARMÉN I NORRSKÖPING

TORSDAGEN DEN 2/4 KL. 18.00 GETSEMANEKVÄLL.
Lovsång och bön.

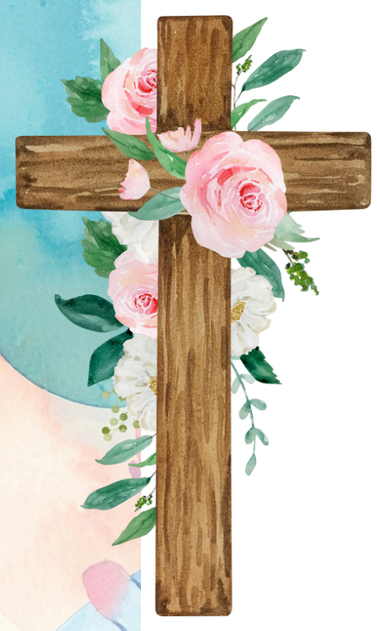

LÅNGFREDAGSGUDSTJÄNST DEN 3/4 KL. 11.00.
Isak Borén och Johan Grahn.

SÖNDAGEN DEN 5/4 KL. 15.00 PÅSKDAGSGUDSTJÄNST.
Johan Grahn, Isak Borén. Musikkåren.

TISDAGEN DEN 7/4 KL. 09.30-11.30. **FIKA PÅ FRÄLSIS.**
TISDAGEN DEN 7/4 KL. 12.00. **TOLVBÖN.**

TISDAGEN DEN 7/4 KL. 16.30. **FAMILJETRÄFF.**

ONSDAG DEN 8/4 KL. 18.00-19.30
BIBELSAMTAL “Att sluta oroa sig och börja leva”.

TORSDAGEN DEN 9/4 KL. 14.00 . **HANTVERKSCAFÉ.**

SÖNDAGEN DEN 12/4 KL. 15.00
GUDSTJÄNST OCH SÖNDAGSSKOLA.
Eva Zetterlund, Johan Grahn. Musikkåren. Fikagemenskap efteråt.

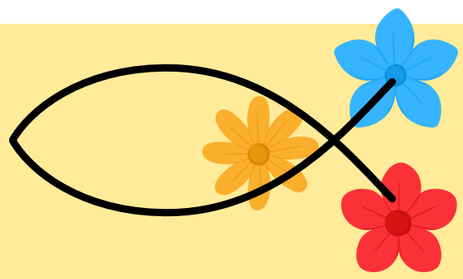

MÅNDAGEN DEN 13/4 KL. 14.00
Måndagsträff. Eva Zetterlund.

TISDAGEN DEN 14/4 KL. 09.30-11.30. **FIKA PÅ FRÄLSIS.**
TISDAGEN DEN 14/4 KL. 12.00. **TOLVBÖN.**

ONSDAG DEN 15/4 KL. 18.00-19.30
BIBELSAMTAL “Att handskas med kritik”.

TORSDAGEN DEN 16/4 KL. 14.00 . **HANTVERKSCAFÉ.**

LÖRDAGEN DEN 18/4 KL. 10.15
Nationell helgelsekonferens i Jönköping. (Ser mer info nedan)

SÖNDAGEN DEN 19/4 KL. 15.00
GUDSTJÄNST OCH SÖNDAGSSKOLA.
TEMA: “Vänlighet ”
Johan Grahn, Isak Borén. Sång av Erika och Erik-Arvid Magnusson. Fikagemenskap efteråt.

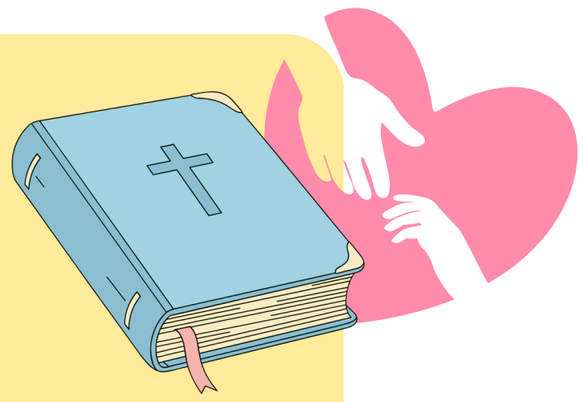

TISDAGEN DEN 21/4 KL. 09.30-11.30. **FIKA PÅ FRÄLSIS.**

TISDAGEN DEN 21/4 KL. 12.00. **TOLVBÖN.**

TISDAGEN DEN 21/4 KL. 16.30. **FAMILJETRÄFF.**

ONSDAG DEN 22/4 KL. 18.00-19.30
BIBELSAMTAL “Att känna igen falska profeter”.

TORSDAGEN DEN 23/4 KL. 14.00. **HANTVERKSCAFÉ.**

LÖRDAGEN DEN 25/4 KL. 17.00

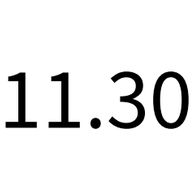

Tillsammansmat. Vi äter och umgås. Anmälan.

SÖNDAGEN DEN 26/4 KL. 15.00
GUDSTJÄNST OCH SÖNDAGSSKOLA.
TEMA: “Godhet ”
Isak Borén, Johan Grahn. Fikagemenskap efteråt.

MÅNDAGEN DEN 27/4 KL. 14.00

Måndagsträff. “Hawaiflickorna” från Stockholm.

TISDAGEN DEN 28/4 KL. 09.30-11.30. **FIKA PÅ FRÄLSIS.**

TISDAGEN DEN 28/4 KL. 12.00. **TOLVBÖN.**

TORSDAGEN DEN 30/4 KL. 14.00 . **HANTVERKSCAFÉ.**

MAJ

SÖNDAGEN DEN 3/5 KL. 15.00

GUDSTJÄNST OCH SÖNDAGSSKOLA.

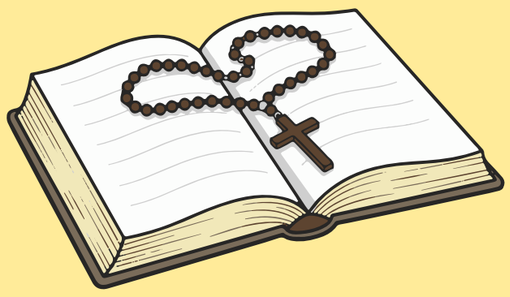

TEMA: “Trofasthet ”

Johan Grahn, Isak Borén. Musikkåren. Fikagemenskap efteråt.

TISDAGEN DEN 5/5 KL. 09.30-11.30. **FIKA PÅ FRÄLSIS.**

TISDAGEN DEN 5/5 KL. 12.00. **TOLVBÖN.**

TISDAGEN DEN 5/5 KL. 16.30. **FAMILJETRÄFF.**

TORSDAGEN DEN 7/5 KL. 14.00

Hantverkscafé. TERMINSAVSLUTNING

SÖNDAGEN DEN 10/5 KL. 15.00

GUDSTJÄNST OCH SÖNDAGSSKOLA.

TEMA: “Ödmjukhet”

Isak Borén. Fikagemenskap efteråt.

MÅNDAGEN DEN 11/5 KL. 14.00

Måndagsträff. SOMMARAVSLUTNING

TISDAGEN DEN 12/5 KL. 09.30-11.30. **FIKA PÅ FRÄLSIS.**

TISDAGEN DEN 12/5 KL. 12.00. **TOLVBÖN.**

SÖNDAGEN DEN 17/5 KL. 15.00

VÅRKONSERT MIXKÖREN

TISDAGEN DEN 19/5 KL. 09.30-11.30. **FIKA PÅ FRÄLSIS.**

TISDAGEN DEN 19/5 KL. 12.00. **TOLVBÖN.**

TISDAGEN DEN 19/5 KL. 16.30. **FAMILJETRÄFF.**

LÖRDAGEN den 23/5 . **Ekumeniskt ungdomsarrangemang i Agape.** Gäst: Simon Möller. (Mer info kommer senare)

SÖNDAGEN DEN 24/5 KL. 11.00 och 14.30.

PINGSTDAGSMÖTEN. Gästtalare: Anders Beijer.

TISDAGEN DEN 26/5 KL. 09.30-11.30. **FIKA PÅ FRÄLSIS.**

TISDAGEN DEN 26/5 KL. 12.00. **TOLVBÖN.**

LÖRDAGEN DEN 30/5 KL. 17.00

Tillsammansmat. Vi äter och umgås. Anmälan.

SÖNDAGEN DEN 31/5 KL. 15.00

GUDSTJÄNST OCH SÖNDAGSSKOLA.

Isak Borén, Johan Grahn. Fikagemenskap efteråt.

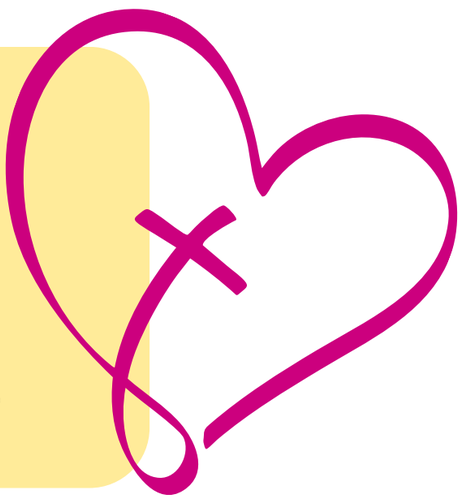

Extra info

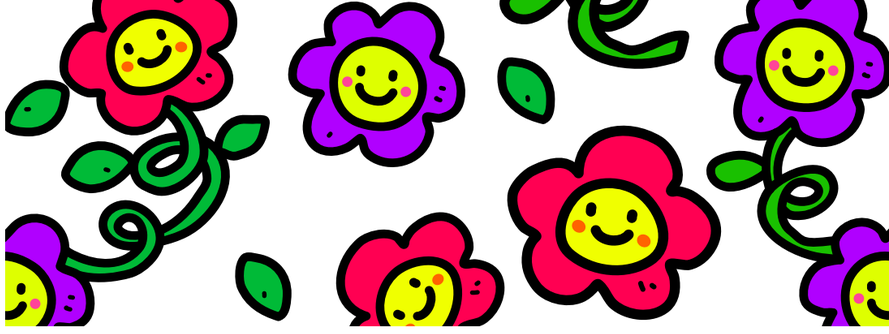

Helgelsekonferens

Förra våren genomfördes helgelsekonferenser på fyra olika platser i landet. Nu ordnas "Tid för helgelse 2.0" på fyra platser i landet. Närmast att åka till för vår del är i Jönköping, lördagen den 18/4. Det startar kl. 10.15 och dagen avslutas kl. 15.30 med helgelsemöte. Dagen kretsar kring ämnen som helgelse i praktiken, helgelse i gemenskapen, helgelse – ta det på allvar. Talare: Daniel Viklund, Johnny Kleman, Johan Grahn. Säg till Isak Borén om du vill åka med.

Vårfest

När våren närmar sig inbjuder kåren till vårfest, lördagen den 21/3 kl. 15.00. Det blir årserier, servering och andakt i vanlig ordning. Du är välkommen att skänka vinster eller pengar till vinster. Kontakta Lasse Jönsson eller Johan Grahn.

Pingstdagsmöten

Vi inbjuder till möten på pingstdagen den 24/5 för kårerna i Östergötland. Anders Beijer är gästtalare i mötena. Det blir förenad musikkår och lovsång.

Torpkonferensen

Frälsningsarmén kommer återigen att vara medarrangör under torpkonferensen.
Den äger rum mellan 15-21/6. Temat för konferensen är: "Lyft blicken".
Mer information kommer framöver.

Barn och ungdom

Det är alltid en stor glädje att se när barn och unga är en aktiv del av kårens gemenskap. Detta är möjligt tack vare vuxna som alltid visar stor omtanke och värme till de unga som kommer. Barnen och de unga blir alltid sedda och får utrymme.
Vi gläds åt gudstjänsterna där Barnrutan är en del där barnen får plats och vi tillsammans får glädjas med dem när bibelberättelse dramatiseras, lekar leks och tävlingar skapar engagemang. Detta följs av söndagsskola med pyssel och lek.

Vi får också glädjas åt Familjeträffen där vi möts som familjer och delar gemenskapen vid maten, pysslar eller leker och får höra Bibeln berättas och dramatiseras på ett förståeligt och spännande sätt.
Vi har också glädjen att mötas som ungdomar för ung-alpha på söndagar i Linköping i samband med gudstjänsten. Här får vi se på en film med ett givet ämne såsom, Vem är Jesus, Vad är äkta kärlek etc.. Där vi får samtala kring olika frågor och lyssna till varandras tankar.
Alla dessa tillfällen är man alltid välkommen till.
Barnruta + söndagsskola: Söndagar kl 15:00 på kåren i Norrköping
Familjeträff: Varannan vecka (ojämna veckor) på tisdagar kl 16:30-19:00 med drop-in första halvtimmen. OBS!!! Anmälan senast fredagen veckan innan till Christina, 0739- 20 68 72.

<u>Rapport från kårens sociala verksamhet</u>
Vi har sett ett stort tryck av hjälpsökande i den sociala verksamheten i början av året. Många människor hör av sig och vill ansöka om ekonomisk hjälp. Ofta kommer förfrågningarna akut, men på grund av det höga trycket har vi tyvärr inte möjlighet att ta emot akuta ärenden.
Samtidigt händer mycket annat i den sociala verksamheten. Vi har familjeträffar, klädutdelningsdag, Fika på Frälsis och stödsamtal.
Nytt för terminen är vår föräldrakurs på fem tillfällen. Det finns ett stort behov hos föräldrar at få komma tillsammans och dela tankar kring föräldrarollen, och det känns mycket meningsfullt att få erbjuda detta.
Nu börjar vi också se fram emot att planera för vårt dagkollo för barn i åldern 10–12 år, som äger rum veckan efter midsommar.

Allt detta gör vi för att visa på Jesu kärlek. Som det står skrivet I bibeln:
"Allt vad ni har gjort för en av dessa mina minsta bröder, det har ni gjort för mig." (Matt 25:40)

En naturlig och viktig del i arbetet är också att bjuda in till kårens aktiviteter och gemenskap.
Christina Bjernhagen, Föreståndare kårens sociala verksamhet

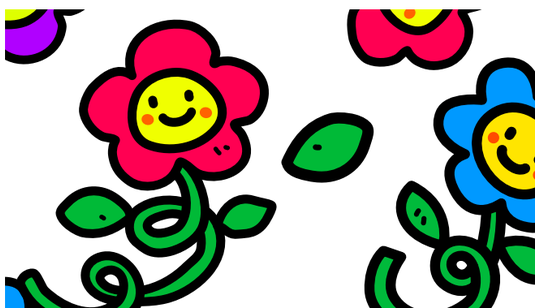

“Du är älskad, du är välsignad, du är unik.
Gud älskar dig
som du är!”

<u>Kontakt:</u>

Frälsningsarmén - Kåren

Kårledare Johan Grahn

Resursofficer Isak Borén

www.fralsningsarmen.se/norrkoping

www.facebook.com/fanorrkoping

PG: 79 22 47 - 9

Swish: 123 343 14 59

Kårens sociala arbete

Föreståndare Christina Bjernhagen

Telefon: 011 - 12 22 28

Telefontid: Onsdagar kl. 14.00 - 15.00

PG: 51 21 26 - 4

Swish: 123 004 08 99